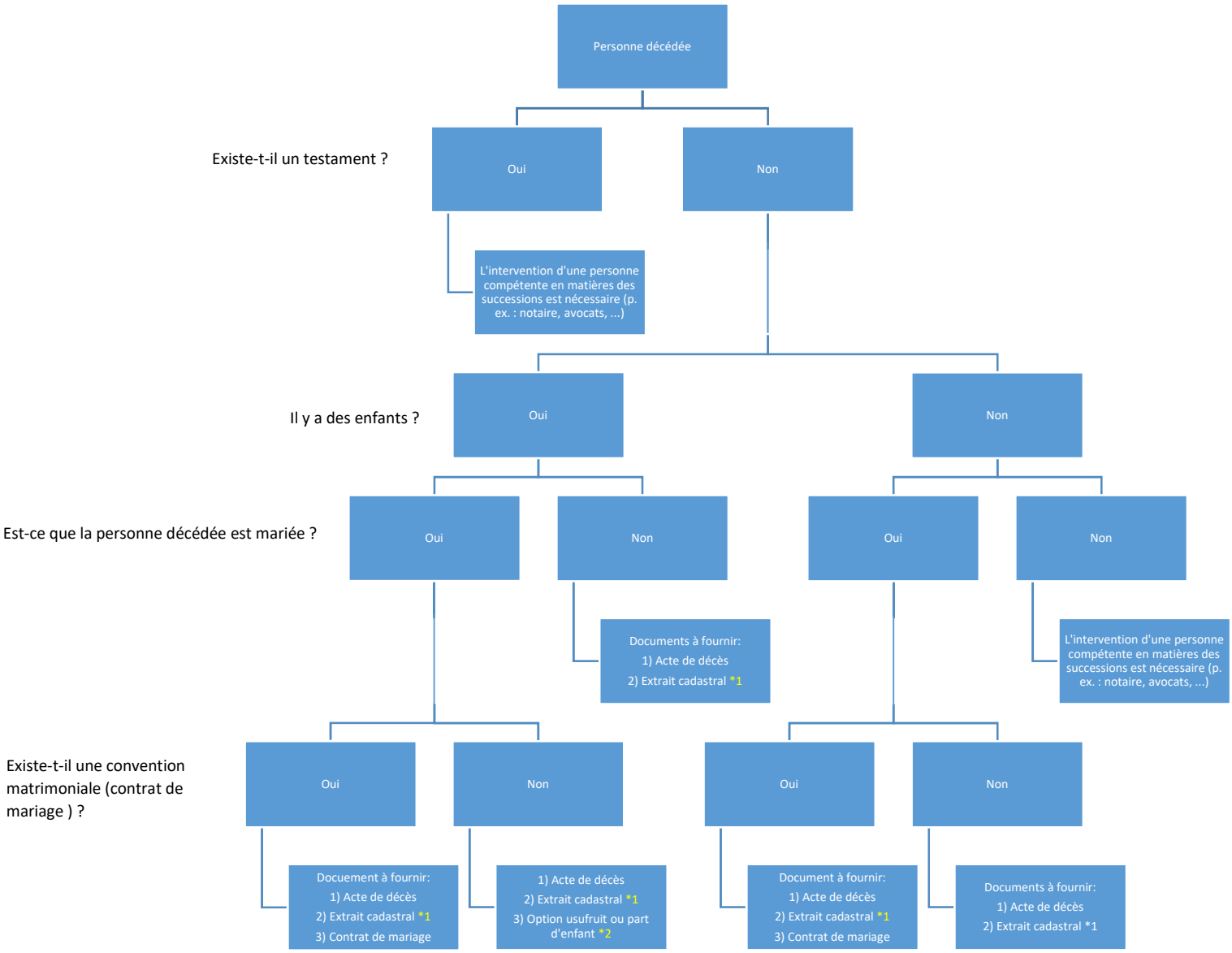
Personne décédée
Existe-t-il un testament ?
Oui
Non
L'intervention d'une personne compétente en matières des successions est nécessaire (p. ex. : notaire, avocats, ...)
Il y a des enfants ?
Oui
Non
Est-ce que la personne décédée est mariée ?
Oui
Non
Oui
Non
Documents à fournir:
1) Acte de décès
2) Extrait cadastral *1
L'intervention d'une personne compétente en matières des successions est nécessaire (p. ex. : notaire, avocats, ...)
Existe-t-il une convention matrimoniale (contrat de mariage) ?
Oui
Non
Oui
Non
Docuement à fournir:
1) Acte de décès
2) Extrait cadastral *1
3) Contrat de mariage
1) Acte de décès
2) Extrait cadastral *1
3) Option usufruit ou part d'enfant *2
Document à fournir:
1) Acte de décès
2) Extrait cadastral *1
3) Contrat de mariage
Documents à fournir:
1) Acte de décès
2) Extrait cadastral *1